PLANO MUNICIPAL DE OBRAS PÚBLICAS 2016-2018

Id	OBRAS MUNICIPAIS	Início	Fim	Duração	Invest. PPI	Valor	Obs.
A	**FREGUESIA DE CABEÇO DE VIDE**						
1	**Beneficiação e Reparação de Edifícios Municipais**						
1.1							
1.2							
2	Requalificação da EB de Cabeço de Vide	jun-2016	nov-2017	6 meses	SIM	149.570 €	
3	Requalificação do Lg.25 de Abril - Cabeço de Vide	dez-2016	jul-2017	8 meses	SIM	119.659 €	
4	Requalificação do Castro de Cabeço de Vide	jul-2018	set-2018	3 meses	SIM	5.000 €	(a)
5	Infraestruturas do Loteamento do Calvário	jan-2017	mar-2017		NÃO	15.000 €	
6	Requalificação do Mercado de Cabeço de Vide	jan-2016	dez-2017		SIM	43.260 €	(a)
B	**FREGUESIA DE FRONTEIRA**						
	Fronteira						
1	**Beneficiação e Reparação de Edifícios Municipais**	jan-2015	dez-2017	36 meses			
1.1	Adaptação de pavilhão a Centro Distribuição Postal	nov-2015	abr-2016		SIM	160.000 €	
1.2	Eficiência Energética em Edifícios Públicos	jan-2018	dez-2018		SIM	282.667 €	(a)
5	Requalificação do Lg. Espirito Santo - Fronteira	jul-2018	dez-2018	6 meses	SIM	50.000 €	
6	Requalificação do Parque Verde Recreativo - Ribeira Grande	jan-2016	dez-2017		SIM	20.000 €	(a)
7	Variante a Fronteira	jun-2018	set-2018	4 meses	SIM	5.000 €	(a)
8	Operação de Loteamento Municipal Fonte Nova	jan-2017	set-2017	8 meses	SIM	463.408 €	
9	**Const. e Benef. dos Sist. de Drenagem de Esgotos**						
9.1	Sub Task						
10	**Cons. Benef. do sist. de Abastecimento de Águas**						
10.1	Sub Task						
11	Casa da Cultura e Recreio- Arranjos Exteriores	set-2018	dez-2018	4 meses	NÃO	50.000 €	
12	Requalificação da Antiga Escola St.ºAntónio	jul-2018	dez-2018	6 meses	SIM	150.000 €	(a)
13	Equipamentos Desportivos - Piscina Coberta					34.000 €	
14	Beneficiação e Conservação de Parques Desportivos	jan-2015	dez-2016		NÃO	30.000 €	
15	Instalação de Cobertura no Estádio Municipal				SIM	50.000 €	
16	Execução de circuito pedonal	mar-2017	jul-2017	4 meses		215.000 €	
19	Requalificação da Antiga Estação de C.P. de Fronteira	jan-2017	dez-2017		SIM	477.200 €	
20	Execução de casa museu Cândido de Oliveira	jul-2018	dez-2018	6 meses		150.000 €	
21	Envolvente do Estádio Municipal	jun-2018	jul	1 mês		18.000 €	
	Vale de Seda						
20	Recuperação da Extensão de Saúde	jan-2017	mar-2017	3 meses	SIM	23.690 €	
C	**FREGUESIA DE SÃO SATURNINO**						
D	**INTER-FREGUESIAS**						
1	Beneficiação e Reparação de Edifícios Municipais	jan-2016	dez-2017		NÃO	35.000,00 €	
2	**Const. e Benef. dos Sist. de Drenagem de Esgotos**	jan-2016	dez-2017		NÃO	10.000,00 €	
2.1	Sub Task						
3	**Cons. Benef. do sist. de Abastecimento de Águas**	jan-2016	dez-2017		NÃO	30.000 €	
3.1	Sub Task						
3.2	Sub Task						
4	Beneficiação de Parques e Jardins	jan-2016	dez-2017		NÃO	12.000 €	
5	Repavimentação de Arruamentos nos Aglomerados Urbanos de Fronteira e C.Vide	out-2016	dez-2016	3 meses	SIM	136.326 €	
6	Beneficiação e Conservação da Rede Viária	mar-2018	mai-2018	3 meses	SIM	20.000 €	

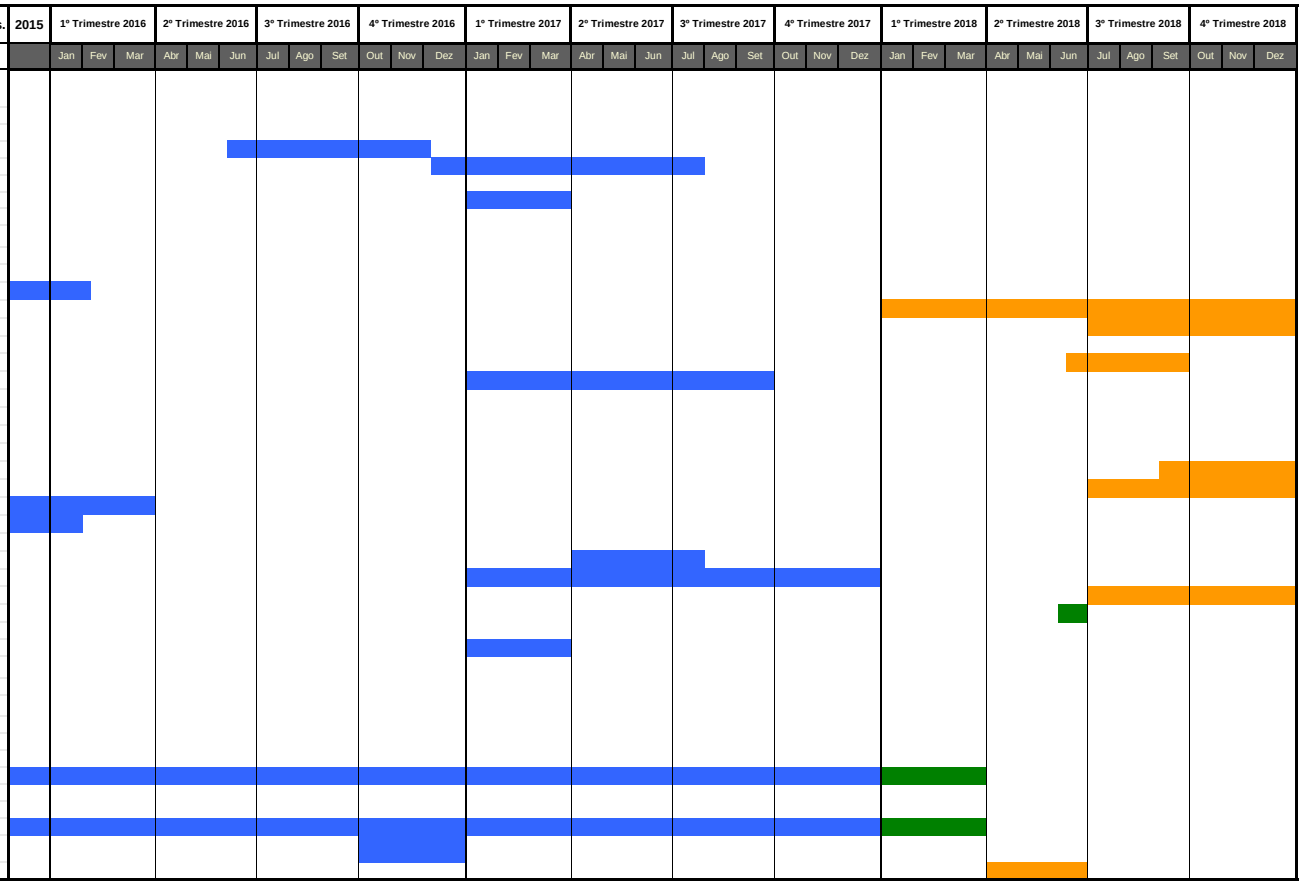

(a) condicionada execução a financiamento

= projetada = em execução = concluída

34 €